Tác Giả: BBC
Thứ Hai, 08 Tháng 8 Năm 2011 09:56

Kho□ng 35 nhân viên c□nh sát đã b□ th□□ng trong hai đêm b□o lo□n

Nh□ng ng□□i gây ra b□o lo□n t□n công vào các c□a hàng □ Hackney, khu v□c có nhi□u c□a hàng ng□□i Vi□t kinh doanh.

B□ tr□□ng N□i v□ Theresa May đã h□p v□i các lãnh đ□o c□nh sát v□ tình hình □ London trong lúc tình tr□ng b□o l□c m□i v□a bùng n□ t□i Hackney, n□i đông ng□□i gốc Á sinh sống và làm ăn.

Bà cũng lên truyên hình lúc tr□□c 6 gi□ tối đê□ lên án hành đô□ng ba□o l□□c cu□a các nhóm gây rối.

C□nh sát và các nhóm thanh niên đã có đ□ng đ□ □ khu v□c ph□ Mare Street, n□i đông các c□a hàng c□a hi□u c□a ng□□i Vi□t.

C□nh sát đã đ□y đám đông lui v□ phía tòa nhà Hackney Empire □ Mare Street, v□i l□c l□□ng t□□ng đ□i m□ng.

Nói chuyê□n v□i BBC Tiếng Viê□t t□ đây, mô□t nhân viên c□□a hàng bán băng đĩa cho ng□□i Viê□t x□ng tên là Thùy cho hay các c□□a tiê□m đ□□□c hô□i đông đi□a ph□□ng thông báo nên đóng c□□a t□ s□m.

Bà Thùy nói dù n□i xa□y ra đâ□p phá còn cách xa chỗ bà đ□ng ta□i số 203-213 Mare Street nh□ng không khí nói chung là lo nga□i vì "ba□o loa□n không chi□ □□ Mare Street mà có ca□ □□ Brixton và các n□i khác".

Tác Giả: BBC
Thứ Hai, 08 Tháng 8 Năm 2011 09:56

Còn siêu thi□ Long Đàn cu□a ng□□i Viê□t cách đó ch□ng mô□t cây số cũng đang d□□ đi□nh đóng c□□a s□m, theo mô□t nhân viên ta□i đó nói v□i BBC Tiếng Viê□t lúc 17 gi□ 50.

Nh□ng mô□t số c□□a hàng Viê□t Nam khác thì vẫn hoa□t đô□ng bình th□□ng.

Các hình □nh trên truy□n hình cho th□y m□t s□ thanh niên quá khích đã đ□p phá c□a hàng c□a hãng cá c□□c Ladbroke, còn báo Telegraph đ□a tin c□a hàng bán đ□ th□ thao JD Sports và m□t s□ c□a hàng kính thu□c trong khu ph□ đã b□ c□□p phá.

Trong lúc đó, có tin nói đang có kh□ năng x□y ra b□o đ□ng t□i t□nh Birmingham, v□i mô hình t□□ng t□ nh□ nh□ng gì đang di□n ra t□i London.

C□nh sát vùng West Midlands đ□a ra m□t tuyên b□ trên Twitter:"Chúng tôi nh□n th□y có nh□ng thông di□p trên Twitter, Facebook và BBC v□ vi□c s□ có b□o lo□n t□i Birmingham vào t□i nay. Chúng tôi ch□a ch□ng ki□n chuy□n gì x□y ra, nh□ng s□ tri□n khai thêm các sĩ quan ki□m soát khu v□c trung tâm và vùng ngo□i vi trong t□i nay."

"B□o lo□n r□ng kh□p"

C□nh sát v□a lên án làn sóng c□□p phá và b□t □n “theo ki□u b□t ch□□c có tính t□i ph□m" đang lan ra □ London và sang t□i đêm th□ hai sau cu□c b□o lo□n □ Tottenham, m□n b□c th□ đô Anh Qu□c.

Tác Giả: BBC
Thứ Hai, 08 Tháng 8 Năm 2011 09:56

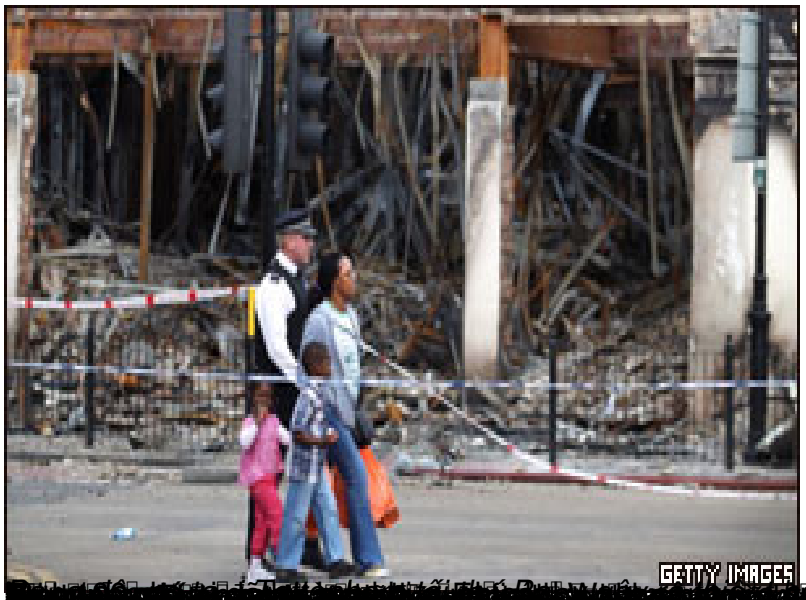

các